LINTÁL

PRODUCTOS INDUSTRIALES

CATÁLOGO VISUAL

Más productos industriales

Parte 36 de 46 | 09/11/2026



Broca para router de acero redondeadora con balero...



Hidrolavadora eléctrica 1750 W 127 V 2200 PSI, 6 Lt po...



Juego combinado de herramientas con portafolio, 30...



Punta turbo para lanza de hidrolavadora a gasolina...

Elige el producto. Nosotros te ayudamos.

Haz clic en una fotografía para ver su ficha en lintal.mx.

Consulta información, disponibilidad y cotización en la web.

EXPLORAR ESTA CATEGORÍA EN LINTAL.MX



Broca para router de acero redondeadora con balero 1-1/2" zanco de 1/4" Surtek, 119270

Código: LIN23577

VER FICHA



Hidrolavadora eléctrica 1750 W 127 V 2200 PSI, 6 Lt por minuto flujo máximo Surtek, HL720

Código: LIN16627

VER FICHA



Juego combinado de herramientas con portafolio, 30 piezas Urrea, 10A

Código: LIN16617

VER FICHA



Punta turbo para lanza de hidrolavadora a gasolina HG840 y HG865 Urrea, PUNTA30

Código: LIN18544

VER FICHA



Juego de dados y accesorios cuadro de 1/2" en pulgadas, 20 piezas Surtek, F5800B

Código: LIN18590

VER FICHA



Marro de bronce con mango madera de encino de 18", 3.1 lb Urrea, 1432

Código: LIN30401

VER FICHA



Juego de navajas para cepillo estacionario 20", 4 piezas Surtek, NCE20B

Código: LIN17595

VER FICHA



Cincel corta frío punta SDS plus 10 mm, 250 mm Surtek, 117533

Código: LIN26619

VER FICHA



Buril cuadrado de acero de alta velocidad con cobalto 1/2" x 4" Urrea, 90632

Código: LIN20533

VER FICHA



Lanza y pistola para hidrolavadora HG755 Surtek, LAN755

Código: LIN18244

VER FICHA



Pinza de presión de 18-5/16" tipo "C" Urrea, 4118

Código: LIN30507

VER FICHA



Juego de destornilladores trimaterial 1000 V, varias puntas bandeja laminada, 8 piezas Urrea, CH119

Código: LIN18539

VER FICHA



Lona de polietileno color azul 2.43 x 3.04 m Foy, LE8X10

Código: LIN24788

VER FICHA



Copa doble de succión 4-1/2" Surtek, 107373

Código: LIN22041

VER FICHA



Cubeta de impermeabilizante 19 Lt color blanco con protección de 5 años Surtek, IMB5

Código: LIN18644

VER FICHA



Taza térmica color rojo fabricada de aluminio Urrea, TZU

Código: LIN53945

VER FICHA



Juego de brocas premium de acero de alta velocidad zanco 3 planos, 21 piezas Urrea, H5121

Código: LIN17566

VER FICHA



Dado de impacto largo cuadro de 1/2", 6 puntas, en pulgadas, 11/16" Surtek, S7822HL

Código: LIN54126

VER FICHA



Grapa de seguridad para extractor de 10 ton Urrea, 4011S

Código: LIN28683

VER FICHA



Manija cilíndrica plana función baño, níquel satinado, llave estándar, blíster Prolok, 15MAP

Código: LIN21643

VER FICHA



Juego de dados y accesorios cuadro de 1/4" Go-Through combinado, 14 piezas Urrea, 4701GT

Código: LIN18802

VER FICHA



Dado de impacto largo cuadro de 1/2", 6 puntas, en pulgadas, 5/8" Surtek, S7820HL

Código: LIN54141

VER FICHA



Dado de impacto cuadro de 1", 6 puntas, en pulgadas, 1-5/8" Urrea, 10026

Código: LIN20564

VER FICHA



Repuesto de mordaza para tornillo de banco 424N Urrea, 424NK

Código: LIN21077

VER FICHA



Llave hexagonal corta tipo "L", métrica, 27 mm Urrea, 49-27

Código: LIN18748

VER FICHA

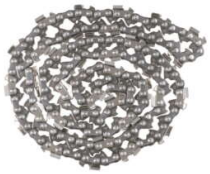

Cadena para motosierra 16" Surtek, CMS16

Código: LIN20635

VER FICHA



Nailon para desbrozadora doble blíster, 2.7 mm x 65 m Surtek, 130265

Código: LIN23980

VER FICHA



Juego de accesorios cuadro 1/2", 8 piezas Urrea, CH109

Código: LIN17644

VER FICHA



Broca para madera de acero al carbono tipo gusano 9/16" zanco 2 en 1 Surtek, BM9/16

Código: LIN25945

VER FICHA



Clavos para clavadora neumática, 5000 piezas calibre 18, largo 1-3/16" Surtek, 108503

Código: LIN24618

VER FICHA



Pinza para electricista con mango bimaterial palanca compuesta de 8" punta larga Urrea, 2292GCA

Código: LIN21035

VER FICHA



Juego de puntas bristol hexágono de 5/16", 7 piezas Urrea, JPB60

Código: LIN19905

VER FICHA



Grapas para engrapadora neumática, 5000 piezas calibre 22, 3/8" x 1/4" Surtek, 108528

Código: LIN25043

VER FICHA



Juego de embutidores de acero con mango antiderrapante, 3 piezas Surtek, 117230

Código: LIN24307

VER FICHA



Dado de impacto largo cuadro de 1/2", 6 puntas, en pulgadas, 13/16" Surtek, S7826HL

Código: LIN54129

VER FICHA



Levantador magnético con clip para bolsillo 0.45 kg Urrea, 2346

Código: LIN30896

VER FICHA



Taquete blanco 3/8", 25 piezas Surtek, TQ10

Código: LIN54747

VER FICHA



Juego de refacción para matraca F5849 Surtek, F5849RK

Código: LIN23288

VER FICHA



Juego de puntas y accesorios con sistema de amortiguación de impacto, 42 piezas Urrea, JUP42

Código: LIN20267

VER FICHA



Grapas para engrapadora neumática, 5000 piezas calibre 18, 1/4" x 7/8" Surtek, 108514

Código: LIN23186

VER FICHA



Juego de verificador de compresión con conectores, 9 piezas Urrea, 2339

Código: LIN16879

VER FICHA



Nivel anti-impacto acanalado tipo "V" 24" de aluminio Surtek, 122121

Código: LIN22291

VER FICHA



Juego de mangos para lima, 2 piezas Surtek, 120300

Código: LIN27463

VER FICHA



Broca para router de acero recta de 2 filos 3/4" zanco de 1/4" Surtek, 119256

Código: LIN25480

VER FICHA



Llave stillson de hierro maleable 8" Foy, 143308

Código: LIN25537

VER FICHA



Barra de palanca punta curva con mango bimaterial y casquillo de impacto 25", 1/2" Urrea, BLC25

Código: LIN19165

VER FICHA



Lijadora neumática orbital 6" 10,000 RPM Urrea, UP870A

Código: LIN53547

VER FICHA



Llave de golpe acodada fosfatizada en pulgadas, 12 puntas, 2-3/8" Urrea, 2638SW

Código: LIN17662

VER FICHA



Probador de vacío de bomba de gasolina de 1 a 15 psi Urrea, 2341

Código: LIN19401

VER FICHA



Pinza multipropósitos con mango bimaterial de 8" universal Urrea, 258MP

Código: LIN20525

VER FICHA



Juego de cabeza y cortadores para trompo de madera, 13 piezas Surtek, JCTR13

Código: LIN16672

VER FICHA



Disco para sierra circular para corte madera 60 dientes, 7-1/4" Foy, 143553

Código: LIN23891

VER FICHA



Dado de impacto largo cuadro de 1/2", 6 puntas, métrico, 15 mm Surtek, S7815HLM

Código: LIN54133

VER FICHA



Juego de dados cortos y largos y accesorios cuadro de 1/4" métricos, 28 piezas Urrea, CH103

Código: LIN17855

VER FICHA



Remache 3/16" x 1/2", en caja con 500 piezas Surtek, 113413

Código: LIN22222

VER FICHA



Juego de brocas con cobalto de acero de alta velocidad zanco recto, 5 piezas Surtek, JBAV5

Código: LIN24750

VER FICHA



Dado cuadro de 1", 12 puntas, en pulgadas, 2-1/4" Urrea, 5772

Código: LIN19140

VER FICHA



Repuesto de cuchilla para cortatubos 347, 348, 350, 350P y 350QR, 19 mm para acero inoxidable Urrea, 350D19S

Código: LIN23862

VER FICHA



Dado de impacto largo cuadro de 1/2", 6 puntas, métrico, 10 mm Surtek, S7810HLM

Código: LIN54125

VER FICHA



Broca para vidrios y azulejos de acero con cabeza de carburo de tungsteno 3/16" Surtek, 119351

Código: LIN28409

VER FICHA



Barra corrediza para dado cuadro de 3/4", 18" Surtek, F5985

Código: LIN21391

VER FICHA



Tela para mosquitero de plástico verde 1.50 x 30 m Surtek, 138111

Código: LIN19736

VER FICHA



Prensa tipo "C" de 12" forjada, garganta profunda Urrea, 412

Código: LIN17818

VER FICHA



Prensa "F" de acero al carbón 11-1/2" con sistema de matraca Urrea, 4FM12

Código: LIN17924

VER FICHA



Dado de impacto largo cuadro de 1/2", 6 puntas, en pulgadas, 9/16" Surtek, S7818HL

Código: LIN54144

VER FICHA



Llave de golpe acodada fosfatizada en pulgadas, 12 puntas, 1-5/8" Urrea, 2626SW

Código: LIN19082

VER FICHA



Llave de golpe plana fosfatizada en pulgadas, 12 puntas,1-11/16" Urrea, 2727SW

Código: LIN19159

VER FICHA



Matraca reversible para dado cuadro de 3/4" cromada Urrea, 5649

Código: LIN17874

VER FICHA



Espátula flexible de acero inoxidable con mango bimaterial 4" Urrea, 654X

Código: LIN23812

VER FICHA



Repuesto de vaso para pistola para pintar PPG13, 600 ml Urrea, VAS600

Código: LIN53484

VER FICHA

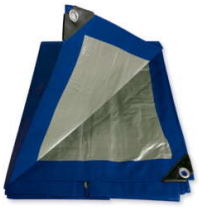

Lona de polietileno color azul 5.48 x 7.31 m Foy, LE18X24

Código: LIN20274

VER FICHA



Juego combinado de herramienta con rotomartillo 1/2", 20 piezas Surtek, JP20

Código: LIN18012

VER FICHA



Disco para sierra circular para corte madera 60 dientes, 16" Foy, 143566

Código: LIN19359

VER FICHA



Remachadora neumática para boquillas 3/32" a 3/16" Surtek, RH405

Código: LIN17715

VER FICHA



Juego de llaves combinadas satinadas en pulgadas, 12 puntas, 10 piezas Urrea, 1200GA

Código: LIN18103

VER FICHA



Prensa tipo "C" de 8" de hierro nodular Urrea, PRC8

Código: LIN20496

VER FICHA



Lona de polietileno reforzada color azul 12 x 17 m Surtek, LR12X17A

Código: LIN16877

VER FICHA



Llave ajustable cromada con mango Rubber grip 4" Urrea, 704G

Código: LIN21182

VER FICHA



Juego combinado de herramienta, 50 piezas Surtek, F4458

Código: LIN17815

VER FICHA



Disco para sierra circular para corte madera 40 dientes, 12" Surtek, 120630

Código: LIN20512

VER FICHA

Ver imagen en la ficha

Juego de dados y accesorios cuadro de 1/4" y 3/8" combinado, 63 piezas Urrea, JCD01

Código: LIN18051

VER FICHA



Juego combinado de herramienta, 50 piezas Surtek, F4458M

Código: LIN17823

VER FICHA



Llave de servicio satinada métrica, 36 mm Urrea, U3536M

Código: LIN52973

VER FICHA



Barra de palanca punta curva con mango bimaterial y casquillo de impacto 12", 3/8" Urrea, BLC12

Código: LIN20518

VER FICHA



Disco de diamante para cortadora de concreto, 16" Surtek, 123474

Código: LIN16927

VER FICHA



Manguera para jardín tejido spider en rollo 5/8", 100 m Surtek, M58S100

Código: LIN18005

VER FICHA



Cortador vertical punta plana 4 gavilanes, 5/8" Urrea, CV458

Código: LIN19527

VER FICHA



Lona de polietileno reforzada color azul 6 x 12 m Surtek, LR6X12A

Código: LIN18053

VER FICHA



Calibrador métrico 25 hojas Urrea, 00MM25

Código: LIN22795

VER FICHA



Broca para router de acero recta de 2 filos 5/16" zanco de 1/4" Surtek, 119252

Código: LIN26517

VER FICHA



Cerradura sobreponer clásica función izquierda , llave tetra, en caja Lock, 21CS

Código: LIN21693

VER FICHA



Broca para router de acero con cola de pato 1/4" zanco de 1/4" Urrea, BR1401

Código: LIN24947

VER FICHA



Lona de polietileno color azul 4.88 x 6.09 m Foy, LE16X20

Código: LIN20894

VER FICHA



Dado cuadro de 1", 12 puntas, métrico, 70mm Urrea, 5770M

Código: LIN18066

VER FICHA



Juego combinado de herramienta para mecánico, 107 piezas Surtek, 125412

Código: LIN16891

VER FICHA



Pinza de extensión 7 posiciones de 7" para tubo Urrea, 274

Código: LIN20515

VER FICHA



Calibrador en pulgadas 9 hojas Urrea, 000A

Código: LIN25436

VER FICHA



Juego de llaves combinadas de bronce-aluminio antichispa en pulgadas, 12 puntas, 7 piezas Urrea, UH1200H

Código: LIN53083

VER FICHA



Nailon para desbrozadora cuadrado, 3.7 mm x 24 m Surtek, 130804

Código: LIN21796

VER FICHA



Broca para concreto de acero SDS PLUS PREMIUM 1/4" x 6" Urrea, BSDSP1/4X6

Código: LIN23250

VER FICHA



Llave combinada pulido espejo de matraca métrica, 12 puntas, 30 mm Urrea, 1230MCM

Código: LIN18226

VER FICHA



Nivel anti-impacto acanalado tipo "V" 36" de aluminio Urrea, UNI36A

Código: LIN53416

VER FICHA



Filtro de espuma para aspiradora de 6 galones Surtek, ASRFE6

Código: LIN25066

VER FICHA



Repuesto de tornillo forzador completo para extractor de 6 ton Urrea, 4212

Código: LIN22092

VER FICHA



Cerradura de sobreponer función instala fácil, derecha, llave estándar, en caja Lock, 18CS

Código: LIN23255

VER FICHA



Disco de diamante segmentado, 14" Urrea, DDIS14

Código: LIN16855

VER FICHA



Juego de destornilladores con mango bimaterial combinados, 2 piezas Foy, DBP2B

Código: LIN27576

VER FICHA



Nivel anti-impacto acanalado tipo "V" 14" de aluminio Urrea, UNI14A

Código: LIN53413

VER FICHA



Multímetro digital de gancho Surtek, MUL05

Código: LIN19486

VER FICHA



Juego de llaves ajustables cromadas con cubierta laminada, 3 piezas Urrea, CH111L

Código: LIN18179

VER FICHA



Repuesto de piedra para bruñidora 107227, pulido áspero Surtek, 107230

Código: LIN23204

VER FICHA



Punta turbo para lanza de hidrolavadora a gasolina HG840, HG865, HG909 y HG914 Urrea, PUNTA40

Código: LIN18187

VER FICHA



Llave ajustable de bronce-aluminio antichispa de 12" Urrea, UH712

Código: LIN53085

VER FICHA



Remache 5/32" x 1/8", en caja con 1000 piezas Surtek, 113406

Código: LIN22043

VER FICHA



Juego de pinzas para anillos de retención convertibles con perilla, 6 piezas Urrea, 370L

Código: LIN17069

VER FICHA



Llave combinada pulido espejo de matraca en pulgadas, 12 puntas, 15/16" Surtek, 100547

Código: LIN22339

VER FICHA



Tijera corta cable y alambre con mango rubber grip de acero, 9" Urrea, 287G

Código: LIN18095

VER FICHA



Juego de dados y accesorios cuadro de 1/4" métrico, 12 piezas Urrea, 47201

Código: LIN19635

VER FICHA



Peine para tarraja 2" NPT Urrea, 850-2P

Código: LIN18208

VER FICHA



Destornillador con mango cushion grip, tipo trompo punta Phillips barra redonda #2 x 1-3/8" Urrea, 9471

Código: LIN30635

VER FICHA



Broquero de 1/2", rosca B16 con llave Urrea, TBCHK812

Código: LIN53441

VER FICHA



Llave acodada de alta palanca fosfatizada con cola en pulgadas, 12 puntas, 1-1/4" Urrea, 2620HL

Código: LIN19556

VER FICHA



Llave de golpe plana fosfatizada en pulgadas, 6 puntas, 2-1/4" Urrea, 2736SWH

Código: LIN18050

VER FICHA



Mini cortatubos de zamac 1/8" a 1-1/8" Urrea, 347

Código: LIN59971

VER FICHA



Micrómetro digital 1" a 2" Urrea, UMM12

Código: LIN53407

VER FICHA



Pistola para pintar de baja presión, capacidad 1000 ml, 50 PSI Surtek, PPB2

Código: LIN22262

VER FICHA



Juego para remover e instalar baleros, 13 piezas Urrea, 887

Código: LIN30359

VER FICHA



Juego de dados y accesorios cuadro de 1/2" combinado, 25 piezas Surtek, F5800C

Código: LIN18068

VER FICHA



Llave estructural con boca española fosfatizada en pulgadas, 15/16" Urrea, C905B

Código: LIN20959

VER FICHA



Removedor de llantas de 8" a 12" Surtek, 107371

Código: LIN16830

VER FICHA



Barra para motosierra 16" Surtek, BMS16

Código: LIN21070

VER FICHA



Broca para madera de acero al carbono tipo gusano 1" zanco 2 en 1 Surtek, BM1

Código: LIN23478

VER FICHA



Juego de brocas con cobalto de acero de alta velocidad zanco recto, 21 piezas Urrea, CO5121

Código: LIN18318

VER FICHA



Pinza para anillos de retención con mango rubber grip forjadas tipo externo ángulo de 0° Urrea, 368P

Código: LIN19826

VER FICHA



Concha para carretilla herraje tipo americano 5.5 Ft3, negra Surtek, CS55

Código: LIN20695

VER FICHA



Juego de refacción para mango articulado cuadro de 3/4" Surtek, F5968RK

Código: LIN25062

VER FICHA



Llave stillson de hierro maleable, 12" Urrea, 812HD

Código: LIN19641

VER FICHA



Dado de impacto cuadro de 1", 6 puntas, en pulgadas, 1-7/8" Urrea, 10030

Código: LIN19610

VER FICHA



Juego de brocas negras de acero de alta velocidad zanco recto, 13 piezas Urrea, 5113

Código: LIN21006

VER FICHA



Juego de puntas y accesorios con sistema de amortiguación de impacto, 34 piezas Urrea, JUP34

Código: LIN21380

VER FICHA



Antorcha para soldadora SOLM1025 Urrea, ANM25

Código: LIN17147

VER FICHA



Disco para sierra circular para corte madera 60 dientes, 14" Foy, 143565

Código: LIN19992

VER FICHA



Broca para router de acero recta de 2 filos 3/8" zanco de 1/4" Surtek, 119253

Código: LIN26377

VER FICHA



Broca para concreto de acero SDS PLUS 3/16" x 6" con punta delgada Urrea, BSDS3/16X6

Código: LIN25154

VER FICHA



Barra de palanca punta curva con mango bimaterial y casquillo de impacto 17", 3/8" Urrea, BLC17

Código: LIN19978

VER FICHA



Llave stillson de hierro maleable, 14" Urrea, 814UI

Código: LIN19818

VER FICHA



Prensa tipo morsa de 4", 3 posición Urrea, PMOR3

Código: LIN17183

VER FICHA



Prensa tipo "C" de 3" forjada, garganta profunda Urrea, 403

Código: LIN21201

VER FICHA



Filtro de papel para aspiradora de 10 a 12 galones Surtek, ASRFP10

Código: LIN21068

VER FICHA



Cargador de bateria 50 A Surtek, CB50

Código: LIN18444

VER FICHA



Broca para concreto de acero SDS MAX 1-1/2" x 21" con punta reforzada Urrea, BMAX11/2X21

Código: LIN17054

VER FICHA



Juego combinado de herramientas para electricista, 6 piezas Surtek, JE6

Código: LIN20116

VER FICHA



Juego de puntas y accesorios hexágono de 1/4", 53 piezas Surtek, JDP53

Código: LIN21357

VER FICHA



Lona de polietileno color azul 3.04 x 3.04 m Foy, LE10X10

Código: LIN24335

VER FICHA



Nudo universal con barreno pasado para dado de impacto cuadro de 3/4", 4-1/8" Urrea, 7570

Código: LIN30252

VER FICHA



Dado en pulgadas cuadro de 1/2" para bujía con neopreno, 5/8" Urrea, 532050

Código: LIN25600

VER FICHA

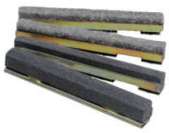

Repuesto de piedra para bruñidora 2390, 3 piezas acabado fino Urrea, 2390B

Código: LIN19608

VER FICHA



Fumigador de motor de 2 tiempos 16 Lt Urrea, FUMU16

Código: LIN17033

VER FICHA



Juego de accesorios para carretilla con llanta neumática 2 capas Foy, CAFR2

Código: LIN20373

VER FICHA



Hielera roja Urrea de 45.5 Lt, 58.5 cm x 36 cm Urrea, HIEL45

Código: LIN18046

VER FICHA