LINTÁL

PRODUCTOS INDUSTRIALES

CATÁLOGO VISUAL

Más productos industriales

Parte 37 de 46 | 09/11/2026



Broca para madera de acero al carbono tipo gusano 7/8...



Grapas para engrapadora neumática calibre 18, corona...



Llave de golpe plana fosfatizada en pulgadas, 12 punta...



Llave ajustable fosfatizada 4" Urrea, 704S

Elige el producto. Nosotros te ayudamos.

Haz clic en una fotografía para ver su ficha en lintal.mx.

Consulta información, disponibilidad y cotización en la web.

EXPLORAR ESTA CATEGORÍA EN LINTAL.MX



Broca para madera de acero al carbono tipo gusano 7/8" zanco 2 en 1 Surtek, BM7/8

Código: LIN24017

VER FICHA



Grapas para engrapadora neumática calibre 18, corona 1/4", capacidad 1" Urrea, G1808

Código: LIN21360

VER FICHA



Llave de golpe plana fosfatizada en pulgadas, 12 puntas, 1-1/8" Urrea, 2718SW

Código: LIN20048

VER FICHA



Llave ajustable fosfatizada 4" Urrea, 704S

Código: LIN21490

VER FICHA



Mango articulado para dado cuadro de 3/4", 20" Surtek, F5968

Código: LIN19799

VER FICHA



Llave de golpe plana fosfatizada métrica, 12 puntas, 32 mm Urrea, 2732SWM

Código: LIN19897

VER FICHA



Cepillo de alambre de acero latonado anti-chispa con mango curvo Surtek, 123279

Código: LIN28740

VER FICHA



Dado de impacto largo cuadro de 1/2", 6 puntas, métrico, 14 mm Surtek, S7814HLM

Código: LIN54131

VER FICHA



Clavos para clavadora neumática, 5000 piezas calibre 18, largo 1-3/8" Surtek, 108505

Código: LIN24204

VER FICHA



Remache 1/4" x 1/2", en caja con 250 piezas Surtek, 113420

Código: LIN22533

VER FICHA



Disco de diamante para cortadora de concreto, 14" Surtek, 123473

Código: LIN17217

VER FICHA



Juego de llaves ajustables fosfatizadas, 3 piezas Urrea, CH114

Código: LIN18481

VER FICHA



Martillo de laminero 12" mango de madera, desabollador Urrea, 1428

Código: LIN22760

VER FICHA



Disco para sierra circular para corte madera 24 dientes, 8-1/4" Surtek, 120610

Código: LIN23200

VER FICHA



Llave de golpe plana fosfatizada métrica, 12 puntas, 80 mm Urrea, 2780SWM

Código: LIN17090

VER FICHA



Nivel anti-impacto acanalado tipo "V" 36" de aluminio Surtek, 122122

Código: LIN21465

VER FICHA



Probador de continuidad corriente 2.5 A Urrea, 2352

Código: LIN30950

VER FICHA



Cortador vertical punta plana 4 gavilanes, 1/4" Urrea, CV414

Código: LIN21497

VER FICHA



Engrapadora plástica tipo pistola para grapas de 6 mm a 10 mm Foy, ENP01

Código: LIN23264

VER FICHA



Llave combinada pulido espejo de matraca en pulgadas, 12 puntas, 1/4" Surtek, 100528

Código: LIN26072

VER FICHA



Broca para concreto de acero SDS PLUS PREMIUM 3/8" x 12" Urrea, BSDSP3/8X12

Código: LIN21539

VER FICHA



Aceitera flexible de 946 ml Urrea, 2265

Código: LIN30874

VER FICHA



Llave combinada pulido espejo de matraca spline reversible en pulgadas, 9/16" Urrea, 1218CMR

Código: LIN21259

VER FICHA



Grapas para engrapadora neumática calibre 22, corona 3/8", capacidad 1/4" Urrea, G2202

Código: LIN24546

VER FICHA



Llave combinada pulido espejo de matraca spline reversible métrica, 10 mm Urrea, 1210MCMR

Código: LIN21821

VER FICHA

Ver imagen en la ficha

Pinza pelacable automática 10-24 AWG Urrea, PEC01

Código: LIN18878

VER FICHA



Dado de impacto cuadro de 1", 6 puntas, métrico, 46 mm Urrea, 10046M

Código: LIN19892

VER FICHA



Gorra de malla tipo trucker Surtek, GOSM1

Código: LIN23623

VER FICHA



Llave acodada de alta palanca fosfatizada con cola en pulgadas, 12 puntas, 1-1/8" Urrea, 2618HL

Código: LIN20024

VER FICHA



Lona de polietileno color verde 3.04 x 3.65 m Foy, LE10X12V

Código: LIN23486

VER FICHA



Llave de servicio satinada en pulgadas, 1-1/2" Urrea, U3548

Código: LIN52942

VER FICHA



Gato hidráulico de patín compacto, 2 ton Surtek, GPC2

Código: LIN18923

VER FICHA

Ver imagen en la ficha

Tornillo de banco 5", multipropósitos Urrea, 425MP

Código: LIN17144 VER FICHA



Corta azulejos de diagonal para grandes formatos 35" Surtek, CAZ35

Código: LIN17182 VER FICHA



Cerradura sobreponer clásica función derecha , llave tetra, en caja Lock, 20CS

Código: LIN21692 VER FICHA



Repuesto de cuchilla para cortatubos 356, 31 mm para metal Urrea, 355D31M

Código: LIN23574 VER FICHA



Barra para motosierra 20" Surtek, BMS20

Código: LIN20562 VER FICHA



Llave stillson de hierro maleable, 36" Urrea, 836UI

Código: LIN17260 VER FICHA



Adaptador con balín para dado de impacto cuadro de 1" hembra a 3/4" macho Urrea, 7656B

Código: LIN20239 VER FICHA



Cerradura sobreponer clásica función derecha , llave estándar, blíster Lock, 24CS

Código: LIN22927 VER FICHA



Aspiradora 10 galones 4 HP, 120 V Surtek, AS510A

Código: LIN17176

VER FICHA



Marro de bronce-aluminio antichispa de 4lb con mango corto de fibra de vidrio 14" Urrea, UH68FG

Código: LIN53264

VER FICHA



Gorra cerrada spandex Urrea color rojo Urrea, GOUC

Código: LIN23491

VER FICHA



Juego de puntas intercambiables con accesorios, 53 piezas Surtek, JDAP53

Código: LIN20198

VER FICHA



Broca para router de acero de media caña 3/8" zanco de 1/4" Surtek, 119258

Código: LIN26518

VER FICHA



Lona de polietileno color naranja 5.48 x 6.09 m Foy, LE18X20N

Código: LIN20710

VER FICHA



Opresor de resorte válvulas tipo "C" Urrea, 2321

Código: LIN16760

VER FICHA



Lona de polietileno color azul 3.04 x 3.65 m Foy, LE10X12

Código: LIN23485

VER FICHA



Broca para router de acero redondeadora de moldura con balero 1-1/2" zanco de 1/4" Surtek, 119273

Código: LIN23578

VER FICHA



Juego de herramienta para electrónico con caja plástica, 9 piezas Urrea, JEL9

Código: LIN17388

VER FICHA



Lona de polietileno color verde 4.88 x 6.09 m Foy, LE16X20V

Código: LIN20832

VER FICHA



Prensa tipo "C" de 4" forjada, garganta profunda para soldar Urrea, 404W

Código: LIN20454

VER FICHA



Tina limpia partes 13.2 Lt Urrea, TLP35

Código: LIN53334

VER FICHA



Lona de polietileno color verde 5.48 x 6.09 m Foy, LE18X20V

Código: LIN20711

VER FICHA



Juego de destornilladores con mango ámbar, de caja métricos, 11 piezas Urrea, 9231M

Código: LIN19080

VER FICHA



Llave ajustable fosfatizada 24" Urrea, 724S

Código: LIN17334

VER FICHA



Juego de dados cuadro de 1/2" métricos, 12 puntas, 8 piezas Surtek, S01M

Código: LIN57776

VER FICHA



Espátula de uña 26" x 11/16" Urrea, CE1

Código: LIN20485

VER FICHA



Prensa tipo "C" de 2" hierro nodular Surtek, 107052

Código: LIN26769

VER FICHA



Llave de lona para tubos de 3" Urrea, 802

Código: LIN29993

VER FICHA



Llave combinada pulido espejo métrica, 12 puntas, 36 mm Urrea, 1236M

Código: LIN19069

VER FICHA



Juego de dados y accesorios cuadro de 3/8" y 1/2" Go-Through combinado, 39 piezas Urrea, 4752GT

Código: LIN17420

VER FICHA



Rueda abrasiva de carburo de silicio grano 60, 6" x 3/4" Surtek, 128030

Código: LIN23653

VER FICHA



Pinza para electricista con mango bimaterial palanca compuesta de 8" universal Urrea, 267GCA

Código: LIN20847

VER FICHA



Pintura en aerosol 400 ml color cromo Surtek, AEM403

Código: LIN26781

VER FICHA



Dado de impacto doble boca en pulgadas cuadro de 1" para capuchón, 13/16" Urrea, 10013DS

Código: LIN19126

VER FICHA



Llave estructural de estrías fosfatizada en pulgadas, 12 puntas, 1-7/16 Urrea, 2623

Código: LIN18972

VER FICHA



Martillo de uña irrompible con mango anti-vibración texturizado de 13", 16 oz Urrea, 1616HD

Código: LIN19148

VER FICHA



Llave española pulido espejo en pulgadas, 1-1/2" x 1-5/8" Urrea, 3070

Código: LIN19025

VER FICHA



Juego de refacción para remachadora tipo acordeón Surtek, 112515RK

Código: LIN25462

VER FICHA



Concha para carretilla herraje tipo americano 4.5 Ft3, amarilla Surtek, CS45

Código: LIN20934

VER FICHA



Martillo laminero plana-plana con mango de madera hickory Americano de 13", 11 oz Surtek, MHP1

Código: LIN23906

VER FICHA



Llave estructural de estrías fosfatizada en pulgadas, 12 puntas, 7/8" Urrea, 2614

Código: LIN21020

VER FICHA



Overol color rojo talla M Urrea, OVE200M

Código: LIN19060

VER FICHA



Matraca reversible para dado cuadro de 1/4" cabeza redonda Urrea, 4752A

Código: LIN22298

VER FICHA



Mango articulado para dado cuadro de 3/4", 20-3/16" Rubber Grip Urrea, 5668H

Código: LIN18905

VER FICHA



Manguera para jardín tramada con conector plástico 1/2", 6 m Surtek, M12T6

Código: LIN24857

VER FICHA



Broca para router de acero moldadura clásica con balero 1-1/8" zanco de 1/4" Surtek, 119279

Código: LIN24220

VER FICHA



Adaptador con barreno pasado para dado de impacto cuadro de 3/4" hembra a 1" macho Urrea, 7655

Código: LIN30163

VER FICHA



Juego de puntas y accesorios hexágono de 1/4", 7 piezas Surtek, JDP7

Código: LIN24131

VER FICHA



Barra de alineación 16", 5/8" Urrea, 2120

Código: LIN22728

VER FICHA



Lona de polietileno color verde 6.09 x 9.14 m Foy, LE20X30V

Código: LIN19310

VER FICHA



Juego combinado de herramienta, 99 piezas Foy, JHF09

Código: LIN19369

VER FICHA



Pinza para electricista con mango rubber grip de 9-1/2" alta palanca poncha terminal Urrea, 208G

Código: LIN18934

VER FICHA



Broca para madera de acero al carbono tipo gusano 3/4" zanco de 1/2" Urrea, BMG3/4

Código: LIN22359

VER FICHA



Repuesto para llave de cadena tipo caimán 794C Urrea, R794C

Código: LIN19282

VER FICHA



Chaleco capitonado talla M Surtek, CHA105M

Código: LIN19377

VER FICHA



Broca para concreto de acero SDS MAX 7/8" x 36" con punta reforzada Urrea, BMAX7/8X36

Código: LIN17526

VER FICHA



Llave de golpe acodada fosfatizada en pulgadas, 12 puntas, 2-3/4" Urrea, 2644SW

Código: LIN17306

VER FICHA



Navaja utilitaria abatible con corta hilo de 7" Urrea, 692F

Código: LIN20888

VER FICHA



Juego de llaves de estrías pulido espejo acodadas de matraca métricas, 12 puntas, 7 piezas Urrea, 1180M

Código: LIN17421

VER FICHA



Martillo de laminero 13" mango de fibra de vidrio, para acabados lisos Urrea, 1424FV

Código: LIN22634

VER FICHA



Matraca estructural black para dado cuadro de 1/2", Quick Realease Urrea, 5449 14BL

Código: LIN19182

VER FICHA



Dado de impacto cuadro de 3/4", 6 puntas, en pulgadas, 1-7/8" Urrea, 7530

Código: LIN30112

VER FICHA



Juego de dados cortos y accesorios cuadro de 3/8" combinados, 34 piezas Urrea, CH104

Código: LIN17481

VER FICHA



Pinza para mecánico fosfatizada de 8" Urrea, 278B

Código: LIN22680

VER FICHA



Juego de llaves combinadas cortas pulido espejo de matraca métricas, 12 puntas, 7 piezas Surtek, 100577

Código: LIN19397

VER FICHA



Broca para router de acero moldadura clásica con balero 1-3/8" zanco de 1/4" Surtek, 119277

Código: LIN22800

VER FICHA



Juego de dados cuadro de 3/8" varias puntas, 20 piezas Urrea, CH110L

Código: LIN17633

VER FICHA



Juego de brocas con cobalto de acero de alta velocidad zanco recto, 15 piezas Urrea, C5115

Código: LIN17476

VER FICHA



Lanza para hidrolavadora HL417 Surtek, LAN417

Código: LIN23531

VER FICHA



Corta azulejos de diagonal y recto 16" Surtek, CAZ16

Código: LIN19697

VER FICHA



Filtro de tela para aspiradora de 3 galones Surtek, ASRFT3

Código: LIN24223

VER FICHA



Amarrador de varilla con punta cónica 10-1/2" Surtek, 115157

Código: LIN25315

VER FICHA



Pistola para hidrolavadora HL720 Surtek, PIST720

Código: LIN21542

VER FICHA



Dado para centros de masa 3/4" x 3-1/2" Urrea, P1910

Código: LIN19462

VER FICHA



Tijeras para estilista 5-1/2" Surtek, TIJE5

Código: LIN54217

VER FICHA



Repuesto de piedra para bruñidora 107227, pulido medio Surtek, 107229

Código: LIN23203

VER FICHA



Pistola para hidrolavadora HL519 Surtek, PIST519

Código: LIN21543

VER FICHA



Cincel de bronce-aluminio antichispa de 3/4x8" Urrea, UH86A-3/4X8

Código: LIN53248

VER FICHA



Juego de refacción para matraca reversible 5249, 5249H y 5249B Urrea, 5249RKA

Código: LIN23191

VER FICHA



Llave combinada satinada métrica, 12 puntas, 34 mm Urrea, 1234MA

Código: LIN19436

VER FICHA



Antorcha para soldadora SOLM1020-BV Urrea, ANM20A

Código: LIN17686

VER FICHA



Juego de pinzas para anillos y puntas intercambiables, 18 piezas Urrea, 380

Código: LIN30319

VER FICHA



Llave de golpe plana fosfatizada en pulgadas, 12 puntas, 2-7/8" Urrea, 2746SW

Código: LIN17515

VER FICHA



Llave combinada fosfatizada en pulgadas, 12 puntas, 1-5/16" Urrea, 1242B

Código: LIN19536

VER FICHA



Extractor de capuchón con hexágono exterior 1-1/8" Urrea, CD13

Código: LIN19400

VER FICHA



Cincel de bronce-aluminio antichispa de 5/8" Urrea, UH86A-5/8

Código: LIN53252

VER FICHA



Kit de asado con estuche, mandil, guante y 3 utensilios Surtek, KASA

Código: LIN19539

VER FICHA



Llave de golpe acodada fosfatizada en pulgadas, 12 puntas, 1-7/16" Urrea, 2623SW

Código: LIN19468

VER FICHA



Bomba para prueba de vacío 14.73 psi Urrea, 2012

Código: LIN17592

VER FICHA



Pinza de bronce-aluminio antichispa con mango bimaterial 6", de corte diagonal Urrea, UH206

Código: LIN53240

VER FICHA



Pistola de impacto neumática cuadro de 1/2" 360 Ft-lb sistema twin hammer Surtek, PI612

Código: LIN17696

VER FICHA



Cerradura de sobreponer función instala fácil, izquierda, 2 bulones, llave estándar, en ca Lock, 31CS

Código: LIN21305

VER FICHA



Cortacírculos bimetálico 2-3/8" Urrea, HS2-3/8

Código: LIN23397

VER FICHA



Despachador de cinta ergonómico 50 mm Surtek, DC02

Código: LIN24288

VER FICHA



Pinza pelacable automática 6-20 AWG Urrea, PEC02

Código: LIN17756

VER FICHA



Grapas para engrapadora manual 7/16" x 1/2", 114301 Surtek, 114354

Código: LIN28511

VER FICHA



Juego de refacción para matraca reversible 5649H y 5649 Urrea, 5649RK

Código: LIN19367

VER FICHA



Rack despachador para mostrador para dados 63.5 x 30.5 x 32.3 cm Surtek, DDAD

Código: LIN17776

VER FICHA



Llave de golpe acodada fosfatizada en pulgadas, 12 puntas, 2-1/4" Urrea, 2636SW

Código: LIN17798

VER FICHA



Juego de dados y accesorios cuadro de 1/2" Go-Through combinado, 15 piezas Urrea, 5401GT

Código: LIN17808

VER FICHA



Destornillador con mango bimaterial de matraca reversible con puntas intercambiables 7 en 1 Urrea, 9308S

Código: LIN21875

VER FICHA



Pinza multiherramienta 13 en 1 Surtek, 120527

Código: LIN21696

VER FICHA



Broca para router de acero pecho de paloma con balero 1-1/8" zanco de 1/4" Surtek, 119274

Código: LIN23751

VER FICHA



Refacción para maneral impacto 7657 Urrea, 7657RK

Código: LIN21418

VER FICHA



Repuesto de cuchilla para corta azulejos 10 mm 123145, 123146 Surtek, 123152

Código: LIN25908

VER FICHA



Dado de impacto largo cuadro de 1/2", 6 puntas, métrico, 16 mm Surtek, S7816HLM

Código: LIN54134

VER FICHA



Broca para concreto de acero SDS PLUS 5/8" x 8" con punta delgada Urrea, BSDS5/8X8

Código: LIN21874

VER FICHA



Compresor de válvulas de 35 mm a 142 mm Urrea, 2307

Código: LIN17636

VER FICHA



Barra de alineación 14", 1/2" Urrea, 2116

Código: LIN23874

VER FICHA



Llave stillson de hierro maleable 12" Foy, 143312

Código: LIN23835

VER FICHA

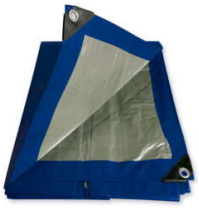

Lona de polietileno color azul 4.26 x 5.48 m Foy, LE14X18

Código: LIN21766

VER FICHA



Juego de probador de presión de fuel-inyection, 11 piezas Urrea, 2334

Código: LIN30902

VER FICHA



Disco para sierra circular para corte madera 100 dientes, 12" Foy, 143563

Código: LIN20075

VER FICHA

Ver imagen en la ficha

Prensa plástica de barra de 24" Quick Release Urrea, PRP24

Código: LIN20074

VER FICHA



Termómetro infrarrojo -60°C a 550°C Urrea, UD70

Código: LIN53394

VER FICHA



Lona de polietileno color verde 3.65 x 4.87 m Foy, LE12X16V

Código: LIN22019

VER FICHA



Repuesto de puntas para pinzas para modelo 365 y 364 Urrea, 364RKA

Código: LIN19908

VER FICHA



Dado para centros de masa 3/4" x 2-9/16" Urrea, P1904

Código: LIN19810

VER FICHA



Juego de dados cuadro de 3/8" en pulgadas, 6 puntas, 9 piezas Foy, 140435

Código: LIN23766

VER FICHA



Machete troquelado con mango negro recto 22" Surtek, 130515

Código: LIN25903

VER FICHA



Prensa tipo "C" de 6" forjada, garganta profunda Urrea, 406

Código: LIN19752

VER FICHA



Juego de barras de alineación con punta curva forjada, 3 piezas Urrea, 21003

Código: LIN20156

VER FICHA



Llave de golpe acodada fosfatizada en pulgadas, 12 puntas, 1-1/4" Urrea, 2620SW

Código: LIN19759

VER FICHA



Repuesto para llave de cadena tipo caimán 796C Urrea, R796C

Código: LIN17852

VER FICHA



Cincel corta frío con guarda 7/8", 12" Urrea, 86G-7/8x12

Código: LIN21800

VER FICHA



Disco para sierra circular para corte madera 30 dientes, 4" Foy, 143550

Código: LIN26253

VER FICHA



Marro octagonal cabeza forjada con mango largo de madera de 36", 16 lb Surtek, MARR16

Código: LIN19154

VER FICHA



Dado cuadro de 1", 12 puntas, en pulgadas, 3-1/8" Urrea, 5800

Código: LIN17770

VER FICHA